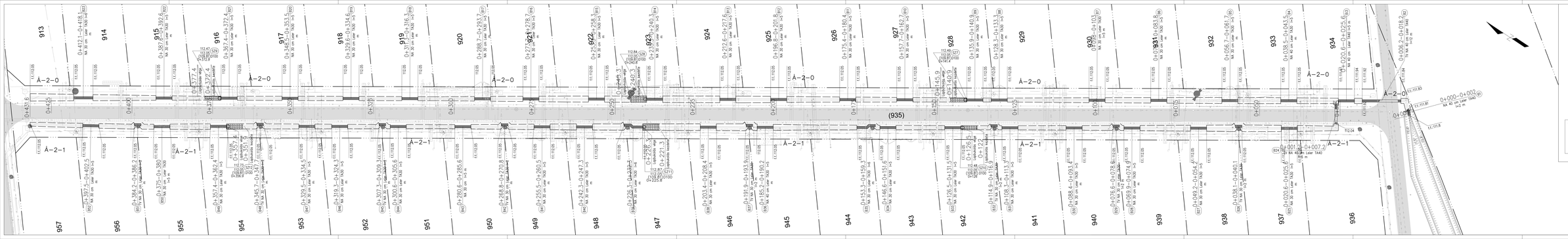

JELMAGYARÁZAT

- *ingatlanhatár*
- *meglévő közbiztonsági gépezetek és vízlépcsők*
- *gépkocsiút*
- *meglévő gépkocsiút szemű vezeték*
- *meglévő szemű szemű vezeték*
- *meglévő árkok*
- *meglévő árkokhoz csatlakozó árkok*
- *meglévő szikvízhálóz elektromos csatlakozóvezeték*
- *meglévő szikvízhálóz árkok*
- *meglévő szikvízhálóz csatlakozóvezeték*
- *meglévő középfeszültségű elektromos csatlakozóvezeték*
- *meglévő középfeszültségű elektromos csatlakozóvezeték*
- *meglévő kisfeszültségű csatlakozóvezeték*
- *meglévő oszlop*
- *meglévő oszlop*
- *tervezett OPCW oszlop*
- *tervezett OPCW (V) oszlop*
- *Tervezett tömeg, kapubejáró*
- *Meglévő kapubejáró (tömeg)*
- *Tervezett építésű árok szelvény, szikkasztó árokban*

Megjegyzés:

- Meglévő közművek helyét feltárással kell ellenőrizni!
- A felbontásokat a meglévő terepszinte kell igazítani!
- A terv méretének a helyszínen kell pontosítani!
- A tervezett vízelvezető árkok tekintetében a parkfelszínnel (árdatfal) és az épületekhez tartozó közötti legkisebb 0,6 m távolságot tartani kell!

Tervező:	PENTA-KÖR Kft. Cím: Budapest, XI. ker. Szent Imre herceg utca 7. Tel.: +36 (1) 203 0 203 E-mail: info@penta-kor.hu	Tervszám:	2020/19
Tervezett felelős tervező: Szabó Szilárd okl. mérnök-tervező TT-1-1234/2001	Tervezett felelős tervező: Szabó Szilárd okl. mérnök-tervező TT-1-1234/2001	Dátum:	2020. 08.
Megrendelő:	**Gyál Város Önkormányzatának** Polgármesteri Hivatal szám: 8770, Gyál/Kossuth u. 45.		
Projekt:	Gyál/Szabadság, Bizottsági, Mikrelt, Tölgyfa, Csemetaerdő utcák csapadékvíz elvezetése.		
Épület:	Vízügy létesítés	Tervfázis:	Engedélyezési
Résztervezet:	Bizottsági utca részletes helyszínrajz (1:500 M1 tervszám)	Tervszám:	Gyál/szám
Dátum: 2020. 08.	Méretarány: 1:500	Tervszám:	-
Tervezett felelős tervező: Szabó Szilárd okl. mérnök-tervező TT-1-1234/2001	Tervezett felelős tervező: Szabó Szilárd okl. mérnök-tervező TT-1-1234/2001	Aláírás:	II.5.2.